S·C·A·T®

DAS System für Lösungsmittelsicherheit

The next Level!

SafetyCaps 2.0

Lösungsmittel sicher entnehmen
für jedes HPLC / UHPLC System

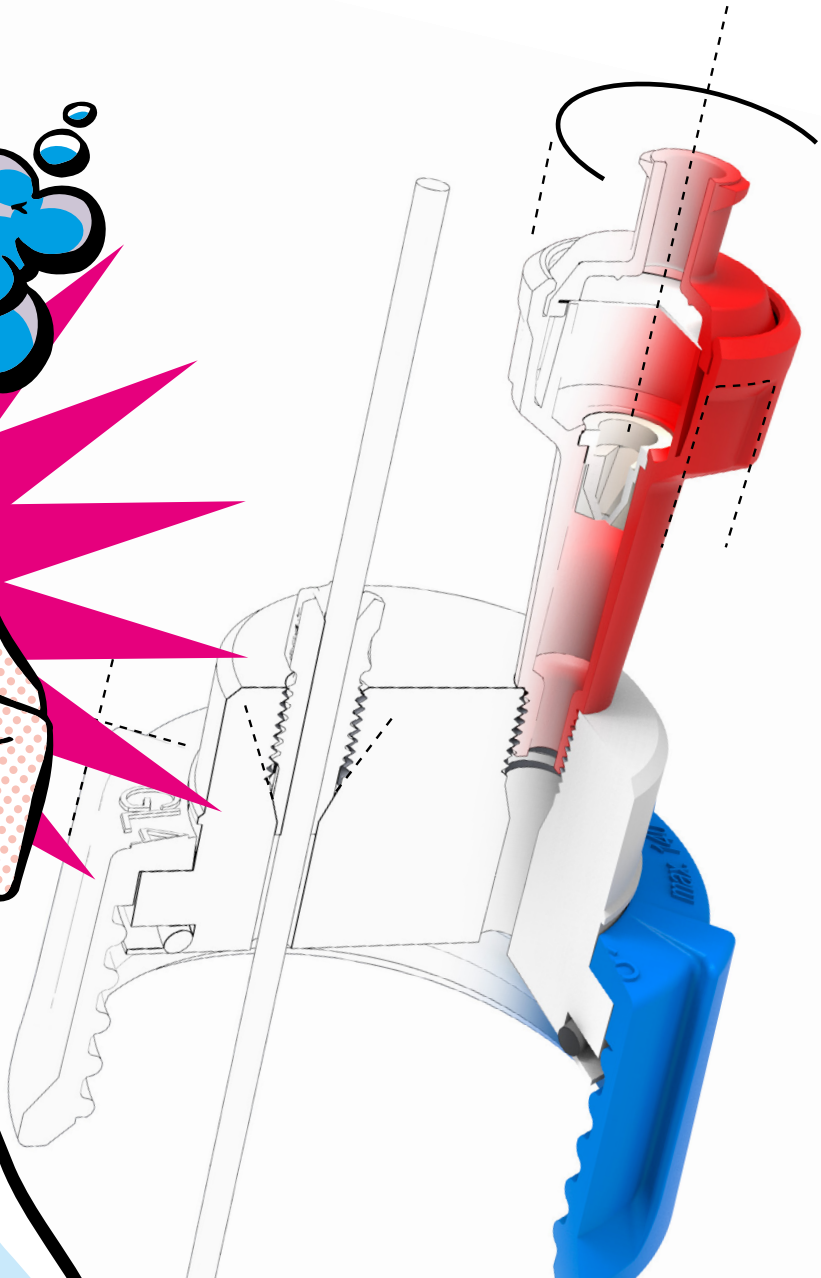

SafetyCaps 2.0
The next Level!

DAS System für Lösungsmittelsicherheit

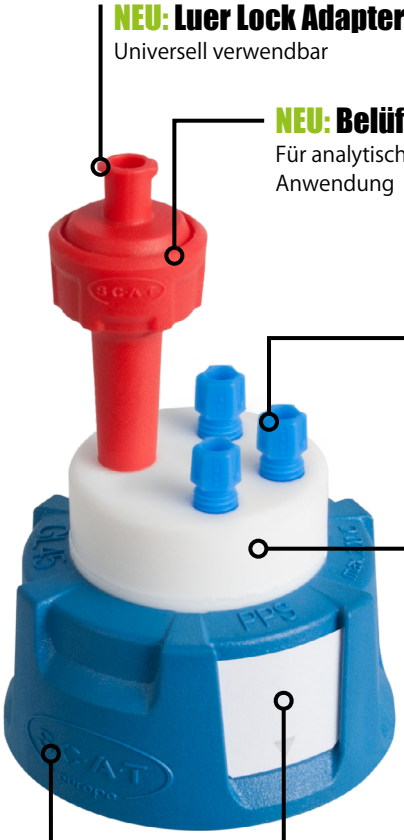

NEU: Luer Lock Adapter
Universell verwendbar

NEU: Belüftungsventil
Für analytische **und** präparative Anwendung

NEU: PFA Fittings
Verbessertes Design für leichteren Anschluss der Kapillaren
Exzellente chemische Beständigkeit
Brandklasse V-0 gemäß UL-94

NEU: Medical Grade PTFE
Exzellente Beständigkeit
Lebensmittelecht
FDA-konform
Brandklasse V-0
gemäß UL94

NEU: Beschriftungsfeld
Für individuelle Beschriftung

NEU: Schraubkappe aus PPS
Autoklavierbar / sterilisierbar bis 200 °C
Brandklasse V-0 gemäß UL94

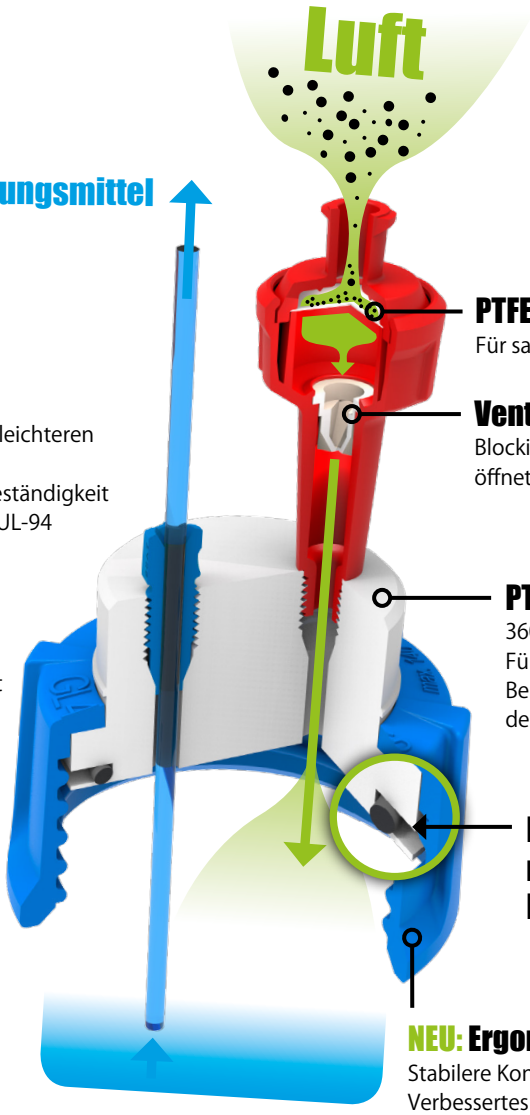

PTFE Filter
Für saubere Lösungsmittel

Ventilmembran
Blockiert Lösungsmitteldämpfe, öffnet bei Unterdruck

PTFE-Körper
360° frei drehbar.
Für einfaches Wechseln des Behälters ohne Verdrehen der Schläuche.

PTFE-Körper mit integrierter FKM-Dichtung

NEU: Ergonomisches Design
Stabilere Konstruktion
Verbessertes Handling
Einfache Installation
Leichtgängiger Wechsel

* Belüftungsventil und Fittings für Kapillaranschlüsse sind bei den SafetyCaps im Lieferumfang enthalten.

Art. Nr.	Bezeichnung	VE	Gewindegröße	Anschlüsse für ∅ 3,2 mm (1/8") AD Kapillare	Blind-stopfen für Kapillar-anschluss
307 019	SafetyCap I (V 2.0) *	1	GL 45	1x	-
307 909	SafetyCap II (V 2.0) *	1	GL 45	2x	1x
307 910	SafetyCap III (V 2.0) *	1	GL 45	3x	2x
307 410	SafetyCap IV (V 2.0) *	1	GL 45	4x	2x
307 520	SafetyCap VI (V 2.0) *	1	GL 45	6x	2x
317 010	Belüftungsventil für SafetyCaps	1	UNF 1/4" 28G	-	-
397 010	Belüftungsventil für SafetyCaps	10	UNF 1/4" 28G	-	-
107 063	Fitting für ∅ 3,2 mm AD Kapillare, blau	5	UNF 1/4" 28G	-	-
107 060	Fitting für ∅ 3,2 mm AD Kapillare, schwarz	5	UNF 1/4" 28G	-	-
107 065	Fitting für ∅ 3,2 mm AD Kapillare, gelb	5	UNF 1/4" 28G	-	-
160 501	Blindstopfen für Kapillaranschlüsse	10	UNF 1/4" 28G	-	-

Telefon
+49 (0) 61 05 / 30 55 86 - 0

e-Mail
info@scat-europe.com

Internet
www.scat-europe.com

SafetyCaps 2.0
HPLC Starter Kits

DAS System für Lösungsmittelsicherheit

- Preisvorteil gegenüber Einzelbestellung
- Passend für alle gängigen HPLC-Systeme (unabhängig vom Hersteller)
- Unbenutzte Anschlüsse können mit Blindstopfen verschlossen werden (im Lieferumfang enthalten)

399 200 Starter-Kit-Supply-S1 A

1 Blindstopfen inklusive (zum Verschließen nicht benötigter Anschlüsse)

399 201 Starter-Kit-Supply-S2 B

4 Blindstopfen inklusive (zum Verschließen nicht benötigter Anschlüsse)

Abb.	Art. Nr.	Bezeichnung	Inhalt	Menge	Gewindegröße	Anschlüsse für ⌀ 3,2 mm AD Kapillare
A	399 200	**Starter-Kit-Supply-S1**	SafetyCap I (V 2.0)	3x	GL 45	1 x
			SafetyCap II (V 2.0)	1x	GL 45	2x
			Blindstopfen für Kapillaranschluss	1x	UNF 1/4" 28G	-
B	399 201	**Starter-Kit-Supply-S2**	SafetyCap II (V 2.0)	4x	GL 45	2x
			Blindstopfen für Kapillaranschluss	4x	UNF 1/4" 28G	-

DAS System für
Lösungsmittelsicherheit

S.C.A.T. Europe GmbH
Waldecker Straße 7
64546 Mörfelden-Walldorf
Deutschland

Telefon: +49 (0) 61 05 / 30 55 86 - 0
e-Mail: info@scat-europe.com
Internet: www.scat-europe.com

Ihr offizieller S.C.A.T. Partner:

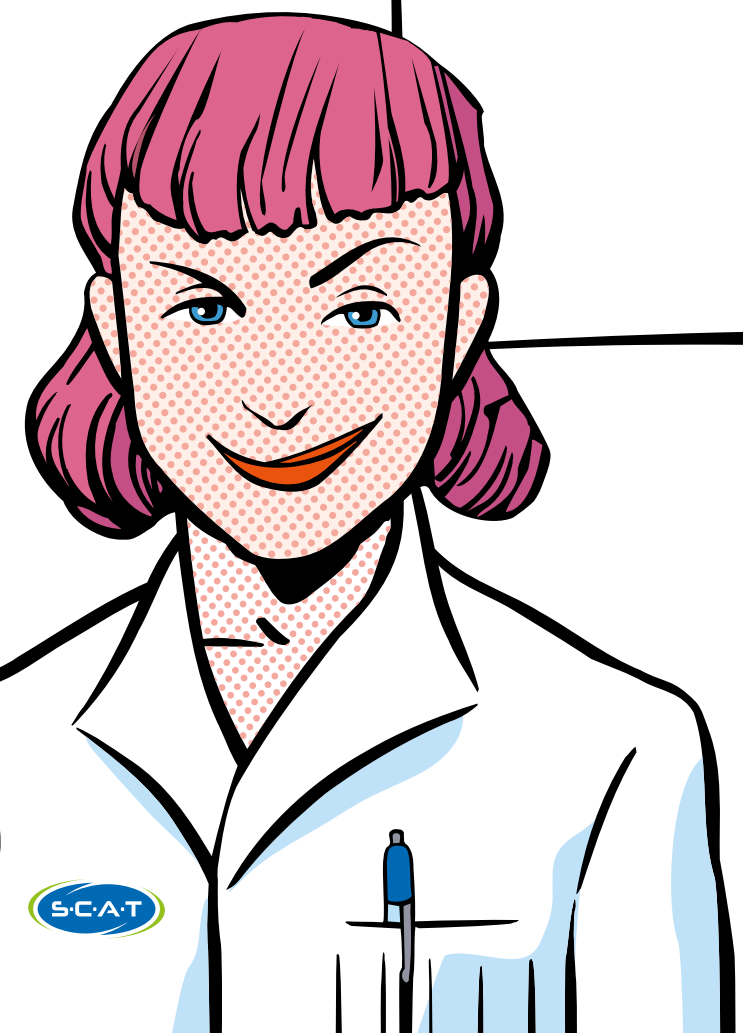

#200126 / 13072020 / 02